

より迅速な意思決定・ターゲティングの更なる精度向上のために

研究者が効率よくデータを取り扱い、研究に専念できるように、その研究者を支えるIT担当者が、より付加価値の高いシステム企画に専念できるように、その環境を日立医薬情報ソリューションズが提供いたします。本資料に記載以外の内容も、ご相談ください。

Solution & Service

日立医薬情報ソリューションズ

運用アウトソーシングサービス

ユーザー窓口業務や障害対応で手一杯。プロジェクトに時間が割けない…

マルチベンダー管理が大変…ベンダーをまたがるシステムやモジュールウェアにトラブルが発生した場合、たらいまわしになってしまい解決に時間がかかる…

担当者が固定化し、システムごとに属人的な運用となっている…



研究開発業務に精通した要員がユーザー対応を行います。ご要望があれば、プロジェクト業務のサポートも行います。

お客様ITご担当に代わってベンダー管理を実施します。トラブル発生時には一次切り分けを行うことで、ワンストップ化を図ります。

標準化の推進やチームでの対応により、属人化を予防します。



ユーザー窓口

- 各種問い合わせ対応 (分析データ解析や統計解析ツール等の市販解析ソフトや社内システム)
- 障害発生時一次切り分け
- 新規システム化相談受付



ベンダーマネジメント

- マルチベンダーで推進する調査・開発の取り纏め、進捗状況管理
- SIer開発物のユーザー受入テスト代行

実験サポートツールの作成

- 既存ツールのメンテナンス
- 標準化の推進
- 新規ツール開発
- サーバー運用(リソース管理等)

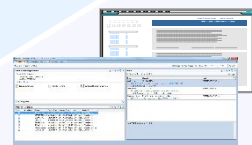

研究システム運用・改訂作業支援

- 電子実験ノート
- 化合物マスタ
- アッセイ結果のデータビューア
- 創薬プロジェクト管理

日立医薬情報ソリューションズは、お客様ITご担当の運用・管理業務を巻き取り、負荷を軽減します。お客様はプロジェクト業務や企画等、担当業務の選択と集中が可能です。



サーバー・機器PC管理

- 実験機器用PCの管理
- 解析用サーバーの管理
- セキュリティ対策
- インフラから研究系アプリまでをワンストップで運用

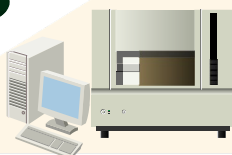

コンプライアンス対応

- 該非判定・指定薬物のチェック
- 法規制チェックツールの運用
- 動物管理・カルタヘナ法等各種法規制対応



実験データ活用基盤コンサルティングサービス

競争力の向上

- ・アイデア創出
- ・R&D期間短縮
- ・コスト削減
- ・ノウハウ継承・標準化

① AI、解析技術 横断的な情報共有 データ可視化

データ取り込み

解析用に整理された
仮想的なデータ群

- ① AI活用
- ② 研究者がデータ集約・取り込み環境構築可能なツール（ワークフロー型データ分析）
- ③ オープンイノベーションの為に社外との文書管理交換クラウド
- ④ 電子実験ノートによる実験結果共有の容易化
- ⑤ 資源の効率配分の為に、プロジェクト管理&事業性評価

②

データの集約・クレンジング

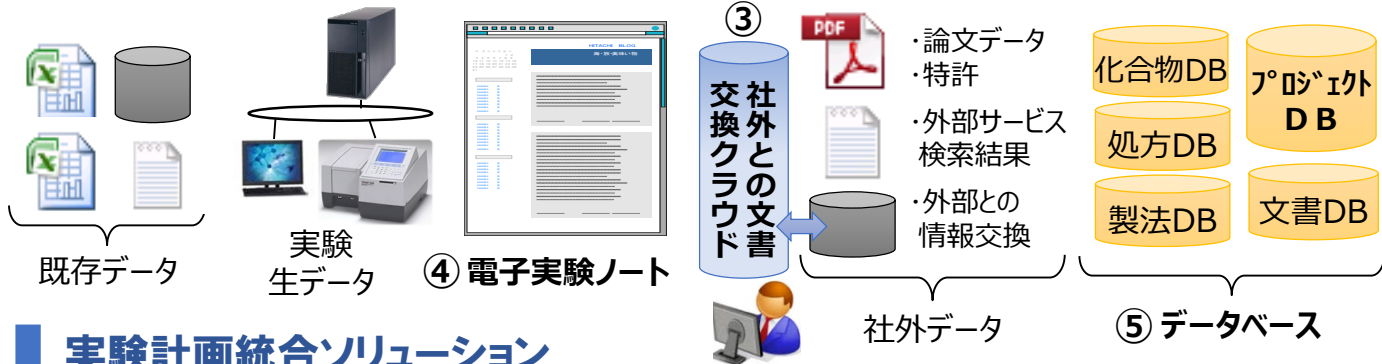

実験計画統合ソリューション

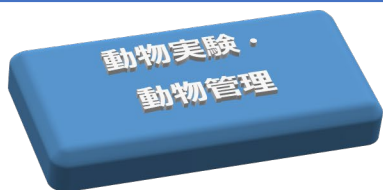

各実験情報の関連をシステムで管理

- ・期間や担当の異なる実験の申請漏れを防止
- ・豊富な入力チェック・関連チェックにより計画書の不整合や記載ミスを未然に防止

関連した実験を俯瞰でき、
審査やレビューを省力化！

基本的な確認はシステムで
実施されるため、
本来の審査業務に集中できる！



スムーズな運用・法令順守のためのオプション

各種関連
ドキュメントの
自動生成

資格情報等
社内DBとの
連携機能

各種業務
イベントを
メール通知

日本語/
英語切替



実験者や実施部門等の共通項目を一括で入力！
業務効率を向上し、実験開始までの時間を圧縮！

株式会社 日立医薬情報ソリューションズ

〒530-0005

大阪市北区中之島二丁目3番18号中之島フェスティバルタワー

TEL：06-4708-6630（代表）



お問い合わせ先

● 記載の内容は、予告なく変更される場合がありますのでご了承ください。
● 記載の製品名は、それぞれの会社の登録商標もしくは商品名です。
● 本製品を輸出される場合には、外国為替及び外国貿易法並びに米国の輸出管理関連法規などの規制をご確認の上、必要な手続きをお取りください。